

Leidsevaart 17

Bennebroek

BEDRIJFSRUIMTE MET WONING

TE KOOP



KENMERKEN

Totale oppervlakte Verdiepingen

610 m² **2**

Bouwjaar woning 1960

Oppervlakte woning 122 m²

Bouwjaar bedrijfsruimte 1960 / 1997

Oppervlakte bedrijfshal 610 m²

Oppervlakte buiten terrein 450 m²

Energie label woning D



OMSCHRIJVING

.ALGEMEEN/LOCATIE:

UNIEKE COMBINATIE VAN BEDRIJFSRUIMTE MET WONEN!

Deze representatieve en multifunctionele bedrijfsruimte met een totale oppervlakte van ca. 610 m² (incl. 185 m² verdiepingsvloer) verdeeld over 2 bedrijfshallen met parkeren en ruimte voor laden en lossen, een royaal achtergelegen afgesloten buitenterrein van ca. 450 m² in combinatie met een ruime (particuliere) woning met een woonoppervlakte van ca. 122 m², biedt je alle ruimte om te werken en te wonen op een zeer centrale locatie! Het geheel ligt op een perceel eigen grond van ruim 1.300 m².

De bedrijfsruimte op de begane grond bestaat uit 2 aaneengesloten gedeelten; het linkerdeel (vrije hoogte tussen ca. 2,85 en 3,05 meter) is voorzien van een verdiepingsvloer en is in 1997, met de bouw van de rechterdeel, aan de achterzijde uitgebouwd en opgebouwd. Het nieuwe deel heeft een vrije hoogte van ca. 5,60 meter en is zowel aan de voor- als achterzijde voorzien van een royale overheaddeur zodat doorrijden een mogelijkheid is. De hallen bieden een zee van ruimte voor bijvoorbeeld stalling van auto's, caravans of opslag van wat voor materialen dan ook! Of een prachtige ruimte voor het uitoefenen van uw bedrijfsmatige activiteiten. Het achter de bedrijfsruimte gelegen afgesloten buitenterrein biedt daarnaast tal van mogelijkheden voor opslag/stalling en parkeren.

Daarnaast is het goed toeven in de - binnendoor te bereiken- ruime en op de begane grond royaal uitgebouwde en grotendeels gemoderniseerde woning met

voor- en diepe achtertuin, gelegen op een gunstige locatie gelegen langs de Leidsevaart. Het centrum van Bennebroek ligt op enkele minuten loopafstand.

Het geheel ligt centraal, dichtbij de uitvalswegen N-206, N-208 en N-201 richting Haarlem, Amsterdam, Den Haag. Parkeren voor meerdere auto's op eigen terrein. Kortom, een uniek object wat je gezien moet hebben om het te ervaren!

INDELING BEDRIJFSRUIMTE:

Entree via loopdeur of overheaddeuren, halletje met trap naar entresol/1e verdieping. Toegang tot de rechter bedrijfshal (ca. 240 m²) welke voorzien is van lichtstraten, opbouw-verlichting, stelconplaten en handbediende overheaddeur, aan zowel de voor- als achterzijde. Tevens een loopdeur naar het buitenterrein. Verder een doorloop aan voor- en achterzijde naar de linkerbedrijfsruimte. Deze ruimte (linkerdeel) heeft een oppervlakte van ca. 185 m² is onder meer v.v. een elektrisch bedienbare overheaddeur, toilet met spoelbak, ramen, verlichting en een c.v.-ketel. Aan de achterzijde een trapje naar de 1e verdieping.

1e verdieping via trap in de hal: overloop/gang met toegang tot 4 kamers in diverse grootten, een tussenhal met toegang tot zowel de compacte badkamer met douche en toilet als een compacte pantry met spoelbak. Aan de achterzijde een opslag-/bergruimte met opstelling c.v.-ketel alsmede een trap naar de bedrijfsruimte begane grond. De verdieping is v.v. lichtstraten en ramen aan zowel de voor-, zij- als achterkant.

INDELING WONING:

OMSCHRIJVING

INDELING WONING:

De woning heeft een eigen entree aan de voorzijde-/ naast de woning. Vanuit de entree toegang tot vrijdragend modern toilet met fontein, meterkast en woonkamer. Vanuit de woonkamer met erker aan de voorzijde een prachtig uitzicht op het water /Leidsevaart, tussengedeelte met middels schuifdeuren afgeschermd trapkast en trap naar verdieping, uitgebouwde woon-/eetkeuken met kookeiland, inductiekookplaat, RVS-afzuigkap, koelkast, vaatwasser, oven, Quooker en spoelbak. De woonkeuken is v.v. lichtkoepels en openslaande deuren naar de diepe tuin met tuinhuis/berging. Tevens een doorgang naar de bijkeuken, thans onder meer ingericht als wasruimte en aansluitingen voor wasapparatuur. Vanuit de bijkeuken toegang tot de bedrijfsruimte. De gehele woning is v.v. laminaatvloeren.

1e verdieping via trap: overloop met toegang tot ouderslaapkamer met kasten en balkon aan de voorzijde (voorheen 2 kamers), 2e slaapkamer aan de achterzijde, badkamer aan de achterzijde met hoekbad, toilet, wastafelmeubel.

OPPERVLAKTE(N):

Bedrijfshal:

- Begane grond: ca. 425 m²
 - 1e verdieping: ca. 185 m²
- Totaal: ca. 610 m²

Woning:

- Begane grond: 79 m²;
 - 1e verdieping: 43 m²;
- Totaal: ca. 122 m²

VOORZIENINGEN BEDRIJFSRUIMTE:

Deel 2 (rechterhal):

- Stelconplaten vloer;
- Lichtstraten vernieuwd in 2020;
- Opbouwarmaturen;
- 2x Handbediende overheaddeur (ca. 4 meter hoog x 4 meter breed) aan voor- en achterzijde;
- Aparte loopdeur met hal;
- Trappartij vanuit hal naar 1e verdieping deel 1;
- Achterdeur naar buitenterrein;
- Vrije hoogte ca. 5,60 meter.

Deel 1 (linkerhal, grenzend aan woning):

- Vloertegels;
- Toilet;
- Opbouwarmaturen;
- Elektrisch bedienbare overheaddeur (ca. 2,70 meter hoog x 3,40 breed);
- Doorloop naar woning via bijkeuken;
- Verdieping met kamer-indeling, lichtstraten, pantry, douche en toilet, verlichting en verwarming met radiatoren;
- Diverse ramen aan voor, zij- en achterzijde;
- Opstelling c.v.-ketel (Remeha Calenta) met radiatoren;
- Trap naar achterzijde 1e verdieping;
- Vrije hoogte variërend van ca. 2,85 tot 3,05 meter.

BOUWJAAR:

- Bedrijfsruimte deel 1: ca. 1960, gemoderniseerd 1997;
- Bedrijfsruimte deel 2: ca. 1997;
- Woning: ca. 1960.

PARKEREN:

Aan de voorzijde bevinden zich diverse

OMSCHRIJVING

BUITENTERREIN:

Achter de bedrijfsruimte bevindt zich een afgesloten buitenterrein van ca. 450 m² welke - binnendoor- vanuit de bedrijfsruimte (deel 2) en via het hekwerk aan de zijkant goed te bereiken is.

BESTEMMING:

Conform het vigerende bestemmingsplan 'Bennebroek 2016' heeft het pand de bestemming "Bedrijf". Aangewezen gronden zijn bestemd voor gebouwen en/of terreinen ten behoeve van:

- a. het uitoefenen van bedrijfsmatige activiteiten die staan vermeld in de categorieën 1 en 2 van de Staat van bedrijfsactiviteiten zoals opgenomen in bijlage 1, met uitzondering van zoneringsplichtige en risicovolle inrichtingen;
- b. productiegebonden detailhandel, met uitzondering van detailhandel in voedings- en genotmiddelen;
- c. een bedrijfswoning ter plaatse van de aanduiding 'bedrijfswoning'

met daarbij behorende:

- d. parkeervoorzieningen;
- e. laad- en losruimten;
- f. wegen en paden;
- g. groenvoorzieningen;
- h. water en waterhuishoudkundige voorzieningen;
- i. tuinen, terreinen en erven.

Conform het vigerende bestemmingsplan heeft de woning de bestemming "Woning-1". aangewezen gronden zijn bestemd voor:

- a. wonen;
- b. aan huis verbonden beroepen;
- c. bestaande en/of onherroepelijk

- vergunde, zwembaden en tennisbanen;
- d. bestaande en/of onherroepelijk vergunde, naar het openbaar toegankelijk gebied gerichte erf- en terreinafscheidingen met een bouwhoogte van meer dan 1 meter met daarbij behorende:
- e. tuinen, terreinen en erven;
- f. toegangswegen en paden;
- g. parkeervoorzieningen;
- h. water en waterhuishoudkundige voorzieningen;
- i. per perceel maximaal één ontsluiting voor autoverkeer, mits daarvoor een vergunning op basis van de Algemeen Plaatselijke Verordening is verleend.

KADASTRALE GEGEVENS:

Gemeente Bennebroek, Sectie A, Nummer 3214, 3872, 3215 en 4251, groot 13 are en 13 centiare.

VRAAGPRIJS:

€ 1.195.000,= k.k (geen BTW van toepassing)

BIJZONDERHEDEN:

- Verkoop in de huidige staat middels een zogeheten 'as is where is'- clause;
- Er is een actualiserend bodemonderzoeksrapport aanwezig (augustus 2023);
- De woning heeft energielabel D, geldig tot en met 11 oktober 2033;
- De woning heeft de woonbestemming en is dus geen bedrijfswoning, met alle voordelen van dien.

OPLEVERING:

Oplevering in overleg.

OMSCHRIJVING

COURTAGE:

Mocht door bemiddeling van BM Bedrijfsmakelaars voor dit object een transactie tot stand worden gebracht, dan zult u ons hiervoor geen kosten of courtage verschuldigd zijn.

DISCLAIMER:

Deze aanbieding is vrijblijvend, er kunnen derhalve geen rechten aan deze brochure, tekst en tekeningen worden ontleend.



Multi functionele bedrijfs- ruimte met woning!



































































ENERGIELABEL WONING

D



PLATTEGROND B.G.G.



Begane grond
Lindendvaart 17
Bierendrecht



PLATTEGROND 1E VERD.

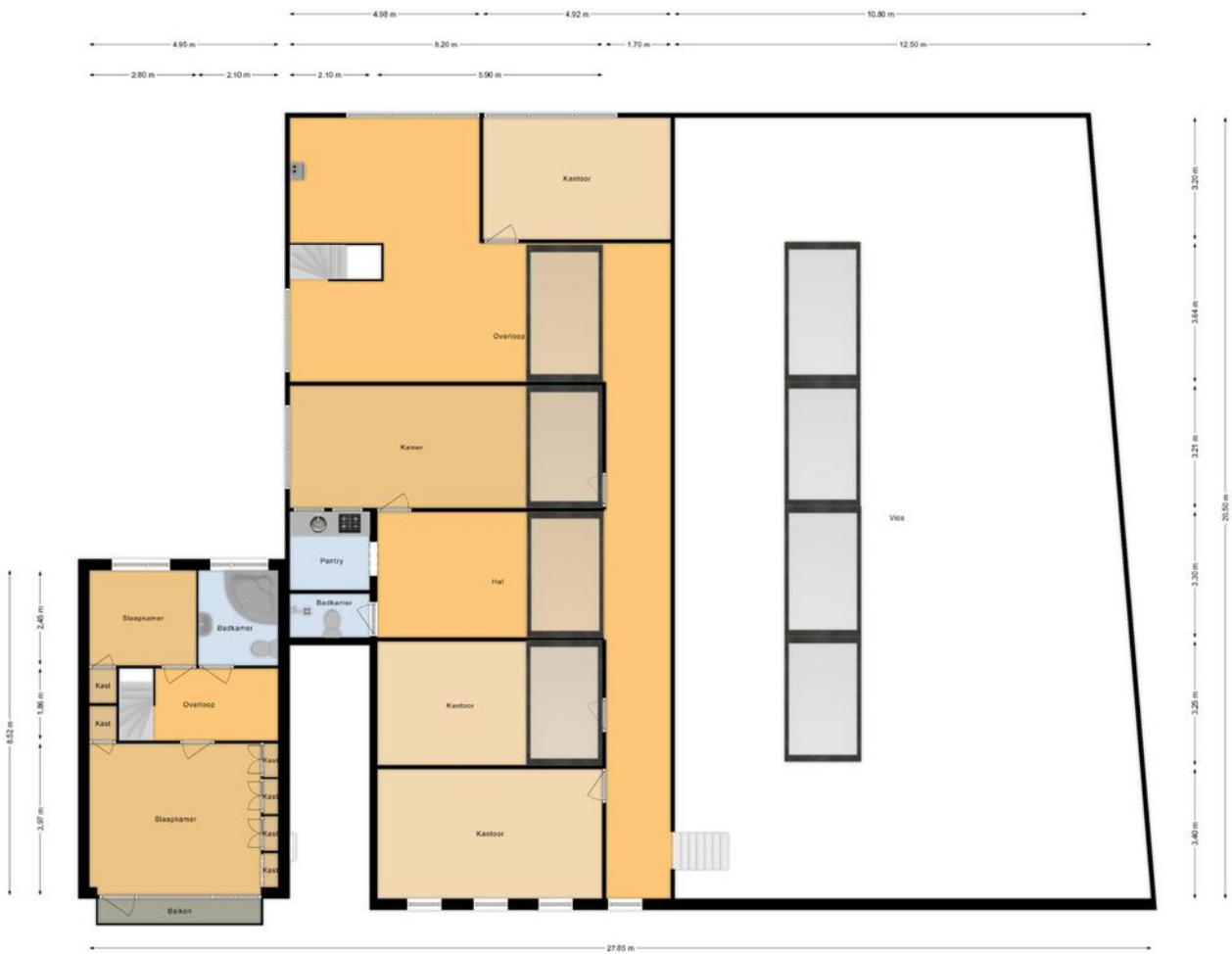

Eerste verdieping
Lindendreef 17
Bernaarbeek



LIJST VAN ZAKEN WONING

Lijst van zaken



Persoonlijke gegevens

Naam:

Adres te verkopen woning: **Leidsevaart 17 , 2121 AZ Bennebroek**

Datum:

Voor de onderstaande zaken -ongeacht of ze roerend dan wel onroerend zijn- geldt dat ze soms wel en soms niet in de woning achterblijven. De lijst is bedoeld om duidelijkheid te scheppen om discussies achteraf te voorkomen.

	Blijft achter	Gaat mee	Kan worden overgenomen	n.v.t.
Woning				
<i>Interieur</i>				
Verlichting, te weten:				
- inbouwspots/dimmers	<input checked="" type="checkbox"/>	<input type="checkbox"/>	<input type="checkbox"/>	<input type="checkbox"/>
- opbouwspots/armaturen/lampen/dimmers	<input checked="" type="checkbox"/>	<input type="checkbox"/>	<input type="checkbox"/>	<input type="checkbox"/>
- losse (hang)lampen	<input type="checkbox"/>	<input checked="" type="checkbox"/>	<input type="checkbox"/>	<input type="checkbox"/>
-	<input type="checkbox"/>	<input type="checkbox"/>	<input type="checkbox"/>	<input type="checkbox"/>
-	<input type="checkbox"/>	<input type="checkbox"/>	<input type="checkbox"/>	<input type="checkbox"/>
(Losse)kasten, legplanken, te weten:				
-	<input type="checkbox"/>	<input checked="" type="checkbox"/>	<input type="checkbox"/>	<input type="checkbox"/>
-	<input type="checkbox"/>	<input type="checkbox"/>	<input type="checkbox"/>	<input type="checkbox"/>
Raamdecoratie/zonwering binnen, te weten:				
- gordijnrails	<input checked="" type="checkbox"/>	<input type="checkbox"/>	<input type="checkbox"/>	<input type="checkbox"/>
- gordijnen	<input checked="" type="checkbox"/>	<input type="checkbox"/>	<input type="checkbox"/>	<input type="checkbox"/>
- overgordijnen	<input checked="" type="checkbox"/>	<input type="checkbox"/>	<input type="checkbox"/>	<input type="checkbox"/>
- vitrages	<input checked="" type="checkbox"/>	<input type="checkbox"/>	<input type="checkbox"/>	<input type="checkbox"/>
- rolgordijnen	<input checked="" type="checkbox"/>	<input type="checkbox"/>	<input type="checkbox"/>	<input type="checkbox"/>
- lamellen	<input checked="" type="checkbox"/>	<input type="checkbox"/>	<input type="checkbox"/>	<input type="checkbox"/>
- jaloezieën	<input checked="" type="checkbox"/>	<input type="checkbox"/>	<input type="checkbox"/>	<input type="checkbox"/>
- (losse) horren/rolhorren	<input type="checkbox"/>	<input type="checkbox"/>	<input type="checkbox"/>	<input checked="" type="checkbox"/>
-	<input type="checkbox"/>	<input type="checkbox"/>	<input type="checkbox"/>	<input type="checkbox"/>
-	<input type="checkbox"/>	<input type="checkbox"/>	<input type="checkbox"/>	<input type="checkbox"/>
Vloerdecoratie, te weten:				
- vloerbedekking	<input checked="" type="checkbox"/>	<input type="checkbox"/>	<input type="checkbox"/>	<input type="checkbox"/>
- parketvloer	<input type="checkbox"/>	<input type="checkbox"/>	<input type="checkbox"/>	<input checked="" type="checkbox"/>
- houten vloer(delen)	<input type="checkbox"/>	<input type="checkbox"/>	<input type="checkbox"/>	<input checked="" type="checkbox"/>
- laminaat	<input checked="" type="checkbox"/>	<input type="checkbox"/>	<input type="checkbox"/>	<input type="checkbox"/>
- plavuizen	<input type="checkbox"/>	<input type="checkbox"/>	<input type="checkbox"/>	<input checked="" type="checkbox"/>
-	<input type="checkbox"/>	<input type="checkbox"/>	<input type="checkbox"/>	<input type="checkbox"/>
-	<input type="checkbox"/>	<input type="checkbox"/>	<input type="checkbox"/>	<input type="checkbox"/>

paraaf verkoper

1
paraaf koper

LIJST VAN ZAKEN WONING

Lijst van zaken



	Blijft achter	Gaat mee	Kan worden overgenomen	n.v.t.
(Voorzet) openhaard met toebehoren	<input type="checkbox"/>	<input checked="" type="checkbox"/>	<input type="checkbox"/>	<input type="checkbox"/>
Allesbrander	<input type="checkbox"/>	<input type="checkbox"/>	<input type="checkbox"/>	<input checked="" type="checkbox"/>
Houtkachel	<input type="checkbox"/>	<input type="checkbox"/>	<input type="checkbox"/>	<input checked="" type="checkbox"/>
(Gas)kachels	<input type="checkbox"/>	<input type="checkbox"/>	<input type="checkbox"/>	<input checked="" type="checkbox"/>
Designradiator(en)	<input type="checkbox"/>	<input type="checkbox"/>	<input type="checkbox"/>	<input checked="" type="checkbox"/>
Radiatorafwerking	<input type="checkbox"/>	<input type="checkbox"/>	<input type="checkbox"/>	<input checked="" type="checkbox"/>
Overig, te weten:				
- spiegelwanden	<input type="checkbox"/>	<input type="checkbox"/>	<input type="checkbox"/>	<input checked="" type="checkbox"/>
- schilderij ophangstelsysteem	<input type="checkbox"/>	<input type="checkbox"/>	<input type="checkbox"/>	<input checked="" type="checkbox"/>
-	<input type="checkbox"/>	<input type="checkbox"/>	<input type="checkbox"/>	<input type="checkbox"/>
-	<input type="checkbox"/>	<input type="checkbox"/>	<input type="checkbox"/>	<input type="checkbox"/>
Keuken				
Keukenblok (met bovenkasten)	<input checked="" type="checkbox"/>	<input type="checkbox"/>	<input type="checkbox"/>	<input type="checkbox"/>
Keuken (inbouw)apparatuur, te weten:				
- afzuigkap	<input checked="" type="checkbox"/>	<input type="checkbox"/>	<input type="checkbox"/>	<input type="checkbox"/>
- koelkast	<input checked="" type="checkbox"/>	<input type="checkbox"/>	<input type="checkbox"/>	<input type="checkbox"/>
- vaatwasser	<input checked="" type="checkbox"/>	<input type="checkbox"/>	<input type="checkbox"/>	<input type="checkbox"/>
- quooker	<input checked="" type="checkbox"/>	<input type="checkbox"/>	<input type="checkbox"/>	<input type="checkbox"/>
- oven	<input checked="" type="checkbox"/>	<input type="checkbox"/>	<input type="checkbox"/>	<input type="checkbox"/>
- kookplaat	<input checked="" type="checkbox"/>	<input type="checkbox"/>	<input type="checkbox"/>	<input type="checkbox"/>
-	<input type="checkbox"/>	<input type="checkbox"/>	<input type="checkbox"/>	<input type="checkbox"/>
-	<input type="checkbox"/>	<input type="checkbox"/>	<input type="checkbox"/>	<input type="checkbox"/>
Keukenaccessoires, te weten:				
-	<input type="checkbox"/>	<input type="checkbox"/>	<input type="checkbox"/>	<input checked="" type="checkbox"/>
-	<input type="checkbox"/>	<input type="checkbox"/>	<input type="checkbox"/>	<input type="checkbox"/>
-	<input type="checkbox"/>	<input type="checkbox"/>	<input type="checkbox"/>	<input type="checkbox"/>
-	<input type="checkbox"/>	<input type="checkbox"/>	<input type="checkbox"/>	<input type="checkbox"/>
-	<input type="checkbox"/>	<input type="checkbox"/>	<input type="checkbox"/>	<input type="checkbox"/>
-	<input type="checkbox"/>	<input type="checkbox"/>	<input type="checkbox"/>	<input type="checkbox"/>
-	<input type="checkbox"/>	<input type="checkbox"/>	<input type="checkbox"/>	<input type="checkbox"/>
-	<input type="checkbox"/>	<input type="checkbox"/>	<input type="checkbox"/>	<input type="checkbox"/>
-	<input type="checkbox"/>	<input type="checkbox"/>	<input type="checkbox"/>	<input type="checkbox"/>
Sanitair/sauna				
Toiletaccessoires:				
-	<input type="checkbox"/>	<input type="checkbox"/>	<input type="checkbox"/>	<input checked="" type="checkbox"/>
-	<input type="checkbox"/>	<input type="checkbox"/>	<input type="checkbox"/>	<input type="checkbox"/>
-	<input type="checkbox"/>	<input type="checkbox"/>	<input type="checkbox"/>	<input type="checkbox"/>
-	<input type="checkbox"/>	<input type="checkbox"/>	<input type="checkbox"/>	<input type="checkbox"/>

LIJST VAN ZAKEN WONING

Lijst van zaken



	Blijft achter	Gaat mee	Kan worden overgenomen	n.v.t.
-	<input type="checkbox"/>	<input type="checkbox"/>	<input type="checkbox"/>	<input type="checkbox"/>
-	<input type="checkbox"/>	<input type="checkbox"/>	<input type="checkbox"/>	<input type="checkbox"/>
Badkameraccessoires:				
-	<input checked="" type="checkbox"/>	<input type="checkbox"/>	<input type="checkbox"/>	<input type="checkbox"/>
-	<input type="checkbox"/>	<input type="checkbox"/>	<input type="checkbox"/>	<input type="checkbox"/>
-	<input type="checkbox"/>	<input type="checkbox"/>	<input type="checkbox"/>	<input type="checkbox"/>
-	<input type="checkbox"/>	<input type="checkbox"/>	<input type="checkbox"/>	<input type="checkbox"/>
-	<input type="checkbox"/>	<input type="checkbox"/>	<input type="checkbox"/>	<input type="checkbox"/>
-	<input type="checkbox"/>	<input type="checkbox"/>	<input type="checkbox"/>	<input type="checkbox"/>
-	<input type="checkbox"/>	<input type="checkbox"/>	<input type="checkbox"/>	<input type="checkbox"/>
-	<input type="checkbox"/>	<input type="checkbox"/>	<input type="checkbox"/>	<input type="checkbox"/>
-	<input type="checkbox"/>	<input type="checkbox"/>	<input type="checkbox"/>	<input type="checkbox"/>
Sauna met toebehoren	<input type="checkbox"/>	<input type="checkbox"/>	<input type="checkbox"/>	<input checked="" type="checkbox"/>
	<input type="checkbox"/>	<input type="checkbox"/>	<input type="checkbox"/>	<input type="checkbox"/>
	<input type="checkbox"/>	<input type="checkbox"/>	<input type="checkbox"/>	<input type="checkbox"/>
Exterieur/installaties/veiligheid/energiebesparing				
Schotel/antenne	<input type="checkbox"/>	<input type="checkbox"/>	<input type="checkbox"/>	<input checked="" type="checkbox"/>
Brievenbus	<input checked="" type="checkbox"/>	<input type="checkbox"/>	<input type="checkbox"/>	<input type="checkbox"/>
Kluis	<input type="checkbox"/>	<input type="checkbox"/>	<input type="checkbox"/>	<input checked="" type="checkbox"/>
(Voordeur)bel	<input checked="" type="checkbox"/>	<input type="checkbox"/>	<input type="checkbox"/>	<input type="checkbox"/>
Alarminstallatie	<input type="checkbox"/>	<input type="checkbox"/>	<input type="checkbox"/>	<input checked="" type="checkbox"/>
(Veiligheids)sloten en overige inbraakpreventie	<input type="checkbox"/>	<input type="checkbox"/>	<input type="checkbox"/>	<input checked="" type="checkbox"/>
Rookmelders	<input checked="" type="checkbox"/>	<input type="checkbox"/>	<input type="checkbox"/>	<input type="checkbox"/>
(Klok)thermostaat	<input checked="" type="checkbox"/>	<input type="checkbox"/>	<input type="checkbox"/>	<input type="checkbox"/>
Airconditioning	<input type="checkbox"/>	<input type="checkbox"/>	<input type="checkbox"/>	<input checked="" type="checkbox"/>
Warmwatervoorziening, te weten:				
- CV-installatie	<input checked="" type="checkbox"/>	<input type="checkbox"/>	<input type="checkbox"/>	<input type="checkbox"/>
- boiler	<input type="checkbox"/>	<input type="checkbox"/>	<input type="checkbox"/>	<input checked="" type="checkbox"/>
- geiser	<input type="checkbox"/>	<input type="checkbox"/>	<input type="checkbox"/>	<input checked="" type="checkbox"/>
-	<input type="checkbox"/>	<input type="checkbox"/>	<input type="checkbox"/>	<input type="checkbox"/>
-	<input type="checkbox"/>	<input type="checkbox"/>	<input type="checkbox"/>	<input type="checkbox"/>
-	<input type="checkbox"/>	<input type="checkbox"/>	<input type="checkbox"/>	<input type="checkbox"/>
Screens	<input type="checkbox"/>	<input type="checkbox"/>	<input type="checkbox"/>	<input checked="" type="checkbox"/>
Rolluiken	<input type="checkbox"/>	<input type="checkbox"/>	<input type="checkbox"/>	<input checked="" type="checkbox"/>
Zonwering buiten	<input checked="" type="checkbox"/>	<input type="checkbox"/>	<input type="checkbox"/>	<input type="checkbox"/>
	<input type="checkbox"/>	<input type="checkbox"/>	<input type="checkbox"/>	<input type="checkbox"/>
	<input type="checkbox"/>	<input type="checkbox"/>	<input type="checkbox"/>	<input type="checkbox"/>
	<input type="checkbox"/>	<input type="checkbox"/>	<input type="checkbox"/>	<input type="checkbox"/>

LIJST VAN ZAKEN WONING

Lijst van zaken



	Blijft achter	Gaat mee	Kan worden overgenomen	n.v.t.
Isolatievoorzieningen (voorzetramen/radiatorfolie etc.), te weten:				
-	<input type="checkbox"/>	<input type="checkbox"/>	<input type="checkbox"/>	<input checked="" type="checkbox"/>
-	<input type="checkbox"/>	<input type="checkbox"/>	<input type="checkbox"/>	<input type="checkbox"/>
Telefoonaansluiting/internetaansluiting	<input type="checkbox"/>	<input type="checkbox"/>	<input checked="" type="checkbox"/>	<input type="checkbox"/>
Veiligheidsschakelaar wasautomaat	<input type="checkbox"/>	<input type="checkbox"/>	<input type="checkbox"/>	<input checked="" type="checkbox"/>
Waterslot wasautomaat	<input type="checkbox"/>	<input type="checkbox"/>	<input type="checkbox"/>	<input checked="" type="checkbox"/>
Zonnepanelen	<input type="checkbox"/>	<input type="checkbox"/>	<input type="checkbox"/>	<input checked="" type="checkbox"/>
Oplaadpunt elektrische auto	<input type="checkbox"/>	<input type="checkbox"/>	<input type="checkbox"/>	<input checked="" type="checkbox"/>
	<input type="checkbox"/>	<input type="checkbox"/>	<input type="checkbox"/>	<input type="checkbox"/>
	<input type="checkbox"/>	<input type="checkbox"/>	<input type="checkbox"/>	<input type="checkbox"/>
Tuin				
<i>Inrichting</i>				
Tuinaanleg/bestrating	<input checked="" type="checkbox"/>	<input type="checkbox"/>	<input type="checkbox"/>	<input type="checkbox"/>
Beplanting	<input checked="" type="checkbox"/>	<input type="checkbox"/>	<input type="checkbox"/>	<input type="checkbox"/>
	<input type="checkbox"/>	<input type="checkbox"/>	<input type="checkbox"/>	<input type="checkbox"/>
<i>Verlichting/installaties</i>				
Buitenverlichting	<input checked="" type="checkbox"/>	<input type="checkbox"/>	<input type="checkbox"/>	<input type="checkbox"/>
Tijd- of schemerschakelaar/bewegingsmelder	<input type="checkbox"/>	<input type="checkbox"/>	<input type="checkbox"/>	<input checked="" type="checkbox"/>
	<input type="checkbox"/>	<input type="checkbox"/>	<input type="checkbox"/>	<input type="checkbox"/>
<i>Bebouwing</i>				
Tuinhuis/buitenberging	<input checked="" type="checkbox"/>	<input type="checkbox"/>	<input type="checkbox"/>	<input type="checkbox"/>
Kasten/werkbank in tuinhuis/berging	<input type="checkbox"/>	<input type="checkbox"/>	<input type="checkbox"/>	<input checked="" type="checkbox"/>
(Broei)kas	<input type="checkbox"/>	<input type="checkbox"/>	<input type="checkbox"/>	<input checked="" type="checkbox"/>
	<input type="checkbox"/>	<input type="checkbox"/>	<input type="checkbox"/>	<input type="checkbox"/>
	<input type="checkbox"/>	<input type="checkbox"/>	<input type="checkbox"/>	<input type="checkbox"/>
<i>Overig</i>				
Overige tuin, te weten:	<input type="checkbox"/>	<input type="checkbox"/>	<input type="checkbox"/>	<input type="checkbox"/>
- (sier)hek	<input checked="" type="checkbox"/>	<input type="checkbox"/>	<input type="checkbox"/>	<input type="checkbox"/>
- vlaggenmast(houder)	<input checked="" type="checkbox"/>	<input type="checkbox"/>	<input type="checkbox"/>	<input type="checkbox"/>
-	<input type="checkbox"/>	<input type="checkbox"/>	<input type="checkbox"/>	<input type="checkbox"/>
-	<input type="checkbox"/>	<input type="checkbox"/>	<input type="checkbox"/>	<input type="checkbox"/>

LIJST VAN ZAKEN WONING

Lijst van zaken



Overig

Zijn er zaken die geen eigendom zijn van verkoper omdat er sprake is van een leasecontract of huurcontract. Zo ja, neemt verkoper de zaak mee of wordt het betreffende contract overgenomen?

	Ja	Nee	Gaat mee	Wordt overgenomen door koper
CV	<input type="checkbox"/>	<input checked="" type="checkbox"/>	<input type="checkbox"/>	<input type="checkbox"/>
Boiler	<input type="checkbox"/>	<input checked="" type="checkbox"/>	<input type="checkbox"/>	<input type="checkbox"/>
Zonnepanelen	<input type="checkbox"/>	<input checked="" type="checkbox"/>	<input type="checkbox"/>	<input type="checkbox"/>
	<input type="checkbox"/>	<input type="checkbox"/>	<input type="checkbox"/>	<input type="checkbox"/>
	<input type="checkbox"/>	<input type="checkbox"/>	<input type="checkbox"/>	<input type="checkbox"/>
	<input type="checkbox"/>	<input type="checkbox"/>	<input type="checkbox"/>	<input type="checkbox"/>
	<input type="checkbox"/>	<input type="checkbox"/>	<input type="checkbox"/>	<input type="checkbox"/>
Bijlage(n) over te nemen contracten:				
-				
-				

Voor akkoord,

Verkoper(s)

naam:
plaats:
datum:

naam:
plaats:
datum:

Koper(s)

naam:
plaats:
datum:

naam:
plaats:
datum:

LOCATIE

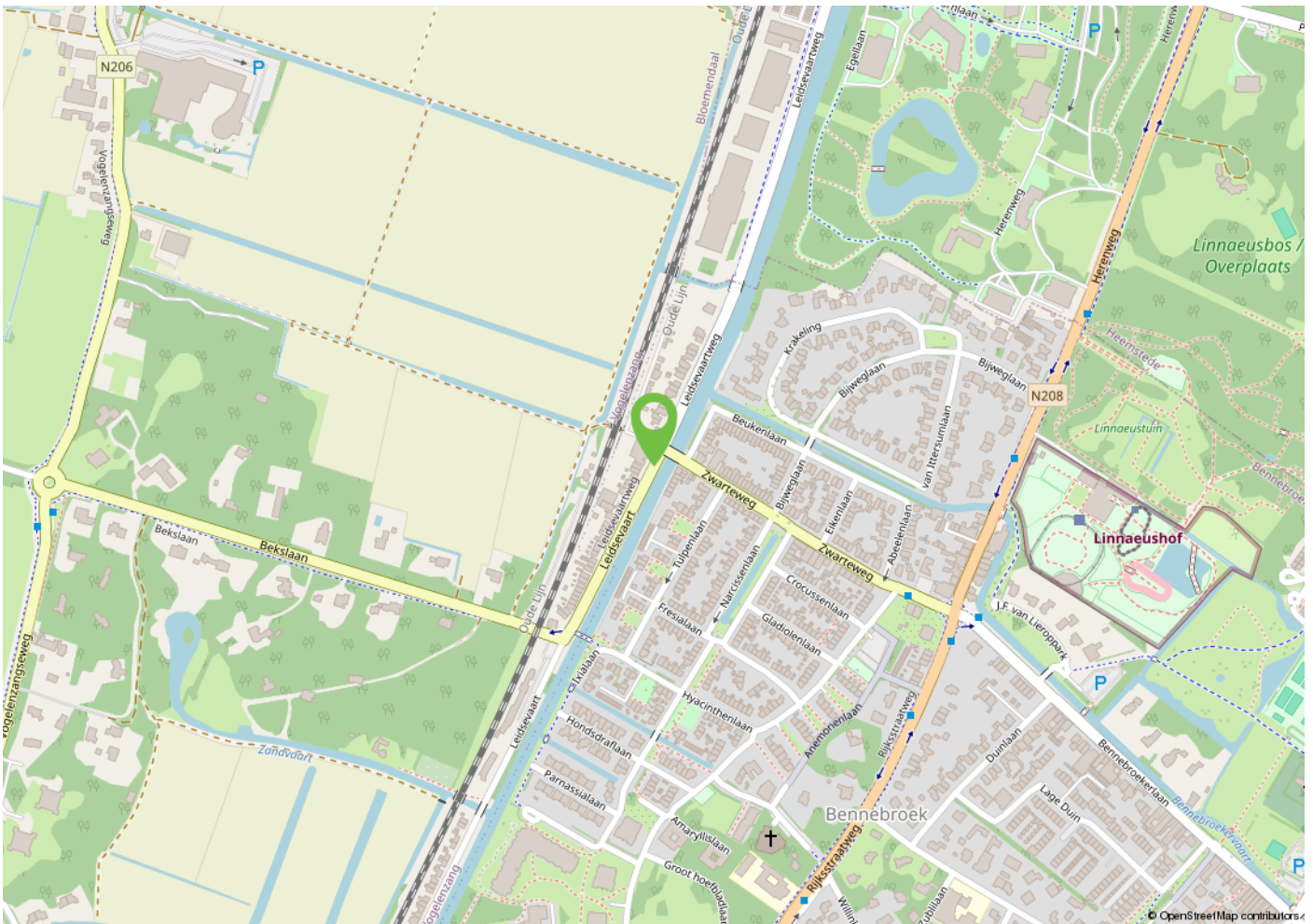
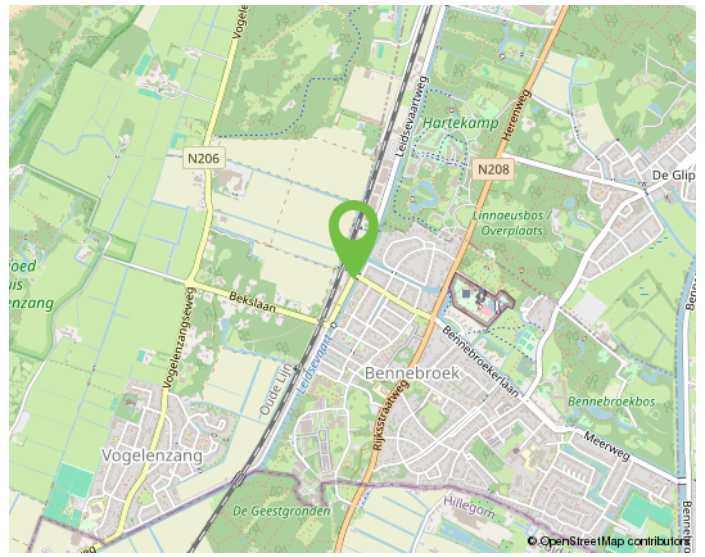
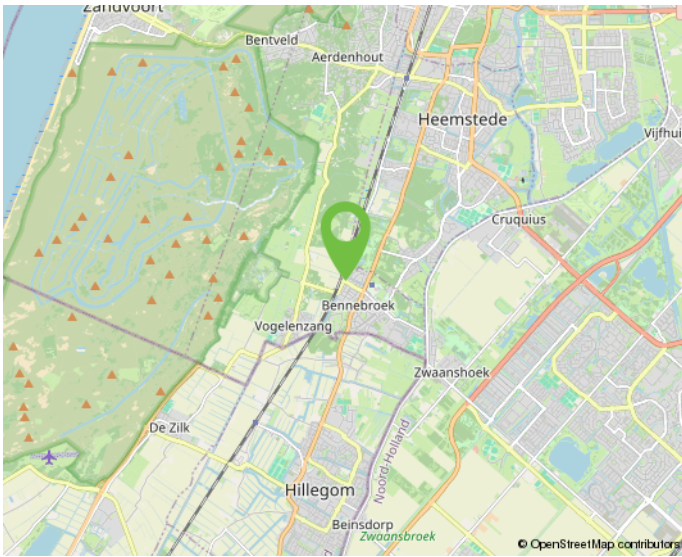

Onderneem jij straks in deze omgeving?

KADASTRALE KAART

Kadastrale kaart



<p>12345 25</p> <p>— Vastgestelde kadastrale grens</p> <p>— Voorlopige kadastrale grens</p> <p>— Administratieve kadastrale grens</p> <p>— Bebouwing</p>	<p>Deze kaart is noordgericht</p> <p>Perceelnummer</p> <p>Huisnummer</p>	<p>Schaal 1: 500</p> <p>Kadastrale gemeente Bennebroek</p> <p>Sectie A</p> <p>Perceel 3214</p>	<p>kadaster</p> 
--	--	--	--

Aan dit uittreksel kunnen geen betrouwbare maten worden ontleend.
De Dienst voor het kadaster en de openbare registers behoudt zich de intellectuele eigendomsrechten voor, waaronder het auteursrecht en het databankenrecht.

MAAK KENNIS MET ONS KANTOOR



"Samen realiseren wij de meest succesvolle transacties!"

Ervaren eigentijdse kwaliteitsmakelaar

BM Bedrijfsmakelaars is een proactieve en kwalitatief hoogwaardige dienstverlener in bedrijfsmatig onroerend goed in de regio Duin- en Bollenstreek (Rijnsburg, Katwijk, Noordwijk, Noordwijkerhout, Sassenheim, Voorhout, Lisse, Hillegom), Haarlemmermeer en omstreken (Hoofddorp, Nieuw-Vennep, Cruquius, regio Aalsmeer) met eigentijdse marketing en heldere communicatie.

Ondanks het feit dat ons kantoor eind 2018 in Lisse is gestart, hebben wij al bijna 20 jaar ervaring in het vakgebied en inmiddels een plaats in de top-3 van de grootste NVM-bedrijfsmakelaars in de Duin- en Bollenstreek verworven.

Met een professioneel, bevoegen en ervaren team houden wij ons dagelijks bezig met de volgende diensten op het gebied van bedrijfsmatig onroerend goed:

- aan- en verhuur;
- aan- en verkoop;
- beleggingen;
- consultancy;
- taxaties;

Klantgerichte proactieve dienstverlening

Onze dienstverlening is klantgericht en altijd maatwerk. Kenmerkend is onze directe, persoonlijke en proactieve aanpak.

Daarbij is onze meerwaarde als professioneel onderhandelaar al vaak bewezen. BM Bedrijfsmakelaars heeft een moderne, frisse, nuchtere kijk op zaken. Wij geven betrouwbare en gedegen adviezen en leveren geen half werk. Want als je iets doet, moet je het goed doen. Om uiteindelijk samen met onze opdrachtgevers in een partnerschap, de meest succesvolle transacties te realiseren.

Optimale communicatie

Een optimale communicatie maakt deel uit van de werkwijze van BM Bedrijfsmakelaars. Ons doel is de klant volledig te ontzorgen. Proactief en helder communiceren met onze opdrachtgevers vinden wij daarom belangrijk. Daarvoor creëren wij onder meer veel persoonlijke overlegmomenten in het hele traject dat wij met u afleggen.

Maximaal resultaat

BM Bedrijfsmakelaars is aangesloten bij de NVM, vakgroep Business. Ook zijn Bernhard en Monique ingeschreven in zowel VastgoedCert, het kwaliteitsregister voor makelaars alsmede in het Nederlands Register voor Vastgoed Taxateurs (NRVT).

Naast de directe, persoonlijke en klantgerichte aanpak, waarborgt dit kwaliteit en integriteit én vormt dit een uitstekende basis voor een maximaal resultaat!

INTERESSE? NEEM CONTACT OP MET ONS KANTOOR



BM Bedrijfsmakelaars
Heereweg 225
2161 BG Lisse

T 0252 25 50 15
E info@bmbedrijfsmakelaars.nl
W www.bmbedrijfsmakelaars.nl

